

地域を結ぶ 病院だより

合併号  
2019.5

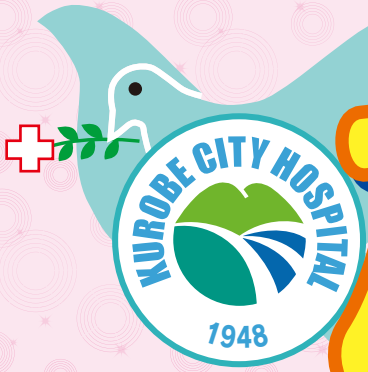

# かけはし通信

×

# フレンディーだより



眼科外来スタッフ  
4月より医師2名に増員しました

## 目次

- P2 ごあいさつ
- P3 2019年度 医師紹介
- P6 2019年度 初期臨床研修医紹介
- P7 医師の異動
- P8 手術ナビゲータ導入
- P9 抗がん剤調製安全キャビネットの更新
- P10 外来診療担当医師案内
- P12 病院の理念、患者の権利と責務、受診のご案内



# ごあいさつ



院長 竹田 慎一

新元号「令和」が始まり、皆様におかれましては新たな決意を胸に日々お過ごしのこととお慶び申し上げます。

昨年、当院は「下新川厚生病院」として産声を上げてから70年を迎えることができました。改めまして、これまで当院に対し心温まるご支援をいただいた皆様方に感謝申し上げます。偉大な諸先輩が築いてこられた当院は今大きな転換点に差し掛かっています。これまで当院は、高度急性期から慢性期までの入院医療と、かかりつけ医から専門医、さらには救急を含めた幅広い外来医療を提供してきましたが、国・県は各病院に対して「機能分化と連携」を迫っています。昨年より取組んできた「地域医療支援病院」に関しては、県の認可が得られ、非紹介患者診察加算料の引き上げと共に6月より運用が開始されます。この指定を契機に、医療資源の比較的整った当院でしかできない入院・外来医療に注力し、地域全体で支える医療・介護への流れを更に加速していく必要があると考えています。

当院では今年度の目標として「働き方改革に向けた取組み」を掲げました。働き方改革法案は4月から施行されていますが、これに先立つ昨年9月、「医療従事者の負担軽減や処遇改善に係る当院の取組み」をまとめ院内掲示を行いました。この中には、「救急車の適正利用と過度な救急利用の抑制を周知・啓蒙し、救急業務の負担軽減につなげること」と「逆紹介を推進し、扇状地ネットの活用を含め地域との連携強化を図っていくこと」を掲げておりますが、これらに関しては医師会の先生方、地域住民のご理解とご協力が是非とも必要です。

最後になりますが、今年度も接遇改善の取組みを推進していきます。昨年度は「アイ・コンタクト」運動が展開されました。近年、SNSが流行し、日常業務においても、直接会って話す、あるいは電話で話すよりは、メールで用件を済ますことが多くなっています。これらは非常に優れたツールですが、やはり「重要なことは直接会って話をする」と考えるのは私だけでしょうか。ある本の中にこんなことが書かれてありました。「人と人とのコミュニケーションにおいて、言語の内容が果たす役割は10%未満に過ぎず、あとの90%以上は顔の表情や声の調子によるものである」、まさに、正鵠を射ています。

今年度も全職員「日々念心」を胸に、より良い病院を目指し努力していく覚悟です。今後とも皆様方のご指導、ご助言をよろしく願いいたします。

# 2019年度 医師紹介

(令和元年5月1日現在)



内科  
院長：竹田 慎一  
専門：腎臓疾患



内科  
副院長：廣田 悟志  
専門：循環器疾患



内科  
辻 博  
専門：呼吸器疾患



内科  
中田 明夫  
専門：循環器疾患



内科  
高松 秀行  
専門：血液疾患  
造血幹細胞移植



内科  
辻 宏和  
専門：消化器疾患  
肝臓疾患



内科  
吉澤 都  
専門：糖尿病  
内分泌疾患



内科  
河岸 由紀男  
専門：呼吸器疾患  
アレルギー疾患



内科  
吉本 敬一  
専門：腎臓疾患  
膠原病



内科  
富田 学  
専門：消化器疾患  
肝臓疾患



内科  
油谷 伊佐央  
専門：循環器疾患



内科  
毛利 研祐  
専門：内分泌  
代謝疾患



内科  
稲田 悠記  
専門：消化器疾患



内科  
倉田 多鶴子  
専門：腎臓疾患



内科  
中村 翔大  
専門：循環器疾患



内科  
越智 雅彦  
専門：腎臓疾患  
膠原病



内科  
早川 晃  
専門：消化器疾患



内科  
浅野 彰子  
専門：内分泌  
代謝疾患



内科  
清水 真実  
専門：内科一般



内科  
千葉 智義  
専門：消化器疾患



内科  
豊田 善真  
専門：腎臓疾患



外科  
桐山 正人  
専門：消化器外科  
乳腺・内分泌外科



**外科**  
つきおか ゆうじ  
**月岡 雄治**  
専門：消化器外科



**外科**  
ひがし ゆうき  
**東 勇氣**  
専門：外科一般



**外科**  
てらかわ ひろふみ  
**寺川 裕史**  
専門：消化器外科  
乳腺外科



**外科**  
たけい りょうへい  
**武居 亮平**  
専門：消化器外科



**外科**  
ざいもく りょうすけ  
**材木 良輔**  
専門：外科一般



**小児科**  
しのざき けんたろう  
**篠崎 健太郎**  
専門：小児科一般  
小児腎臓病



**小児科**  
わたなべ かずひろ  
**渡辺 一洋**  
専門：小児科一般



**小児科**  
なかづば ひろみの  
**中坪 久乃**  
専門：小児科一般



**小児科**  
おおた やすたか  
**太田 安孝**  
専門：小児科一般



**小児科**  
かとう りこ  
**加藤 理子**  
専門：小児科一般



**整形外科**  
よしずみ ゆうすけ  
**吉栖 悠輔**  
専門：脊椎脊髄疾患  
リウマチ疾患



**整形外科**  
さかい きよし  
**酒井 清司**  
専門：肩関節疾患  
リウマチ疾患



**整形外科**  
とくなが あやの  
**徳永 綾乃**  
専門：関節疾患



**整形外科**  
すざわ しゆん  
**須澤 俊**  
専門：整形外科一般



**整形外科**  
いまい たつろう  
**今井 達朗**  
専門：整形外科一般



**脳神経外科**  
くりもと まさひろ  
**栗本 昌紀**  
専門：脳外科一般



**脳神経外科**  
やまもと ひろみち  
**山本 博道**  
専門：脳血管内治療  
頸椎外科



**脳神経外科**  
みやじま けん  
**宮島 謙**  
専門：脳外科一般



**産婦人科**  
ひだか たかお  
副院長：**日高 隆雄**  
専門：婦人科腫瘍  
腹腔鏡手術  
婦人科漢方



**産婦人科**  
やししま くにあき  
**八十島 邦昭**  
専門：周産期医学  
不妊症・内分泌



**産婦人科**  
ゆき ひろよし  
**結城 浩良**  
専門：婦人科腫瘍  
漢方治療



**産婦人科**  
あらい えり  
**新居 絵理**  
専門：産婦人科一般



**産婦人科**  
ぬのむら はるか  
**布村 晴香**  
専門：産婦人科一般



**皮膚科**  
おおいし なおと  
**大石 直人**  
専門：皮膚科一般  
乾癬(炎症性角化症)



**皮膚科**  
なかお まさはる  
**中尾 将治**  
専門：皮膚科一般



**形成外科**  
たけむら りつこ  
**竹村 朋子**  
専門：形成外科一般



**耳鼻咽喉科**  
まるやま ゆみこ  
**丸山 裕美子**  
専門：耳鼻咽喉科一般



**耳鼻咽喉科**  
つかだ やよい  
**塚田 弥生**  
専門：耳鼻咽喉科一般



**耳鼻咽喉科**  
よしかわ ともみ  
**吉川 智美**  
専門：耳鼻咽喉科一般



**泌尿器科**  
もりい あきひろ  
**森井 章裕**  
専門：泌尿器科一般



**泌尿器科**  
あしかわ しんご  
**菱川 裕一朗**  
専門：泌尿器科一般



**脳神経内科**  
あらい ゆういち  
**新井 裕一**  
専門：神経内科一般  
(特に脳血管障害、  
神経変性疾患など)



**呼吸器外科**  
おじま としひろ  
**尾嶋 紀洋**  
専門：呼吸器外科一般



**呼吸器外科**  
きたむら なおや  
**北村 直也**  
専門：呼吸器外科一般



**心臓血管外科**  
さかい まり  
**酒井 麻里**  
専門：心臓血管外科一般



**眼科**  
やぐち たかひろ  
**矢合 隆昭**  
専門：眼科一般



**眼科**  
たかた ゆうた  
**高田 雄太**  
専門：眼科一般



**精神科**  
やすい しんいち  
**安井 伸一**  
専門：精神科全般  
不安障害・感情障害



**放射線科**  
よねだ けんじ  
**米田 憲二**  
専門：放射線診断



**放射線科**  
やぎ としひろ  
**八木 俊洋**  
専門：放射線診断



**放射線科**  
やまぎき まさひろ  
**山崎 雅弘**  
専門：放射線診断



**核医学**  
しみず まさし  
**清水 正司**  
専門：核医学・PET  
医療対話推進



**病理**  
たかがわ きよひこ  
**高川 清**  
専門：病理学



**麻酔科**  
かたおか ひさし  
**片岡 久嗣**  
専門：麻酔科一般



**麻酔科**  
いがらし たろう  
**五十嵐 太郎**  
専門：麻酔科一般



**麻酔科**  
ふるた みなこ  
**古田 美奈子**  
専門：麻酔科一般



**麻酔科**  
せんだい あきお  
**千田 彬夫**  
専門：麻酔科一般



**歯科口腔外科**  
たかざくら たけし  
**高桜 武史**  
専門：歯科口腔外科一般



**歯科口腔外科**  
の と ぜんこう  
**能登 善弘**  
専門：歯科口腔外科一般

# 2019年度 初期臨床研修医紹介

(平成31年4月1日現在)

## 2年次 臨床研修医



いなば まなぶ  
稲場 真生



おけや こむぎ  
桶屋 こむぎ



かなもと けいいちろう  
金本 啓一郎



ごうほら かずき  
郷原 和樹



たまる ゆうた  
田丸 雄大



まつい のぞみ  
松井 望



はぎわら ごうし  
萩原 剛志



うちだ けいすけ  
内田 圭祐



たかはし なおき  
高橋 直希

## 1年次 臨床研修医



おぼた けいすけ  
小畑 景祐



せいけ ゆうき  
清家 悠樹



たにぐち あきら  
谷口 礼



ながい こうすけ  
永井 幸輔



なかがわ たかふみ  
中川 貴史



はら ゆか  
原 由華



ほんごう まさと  
本江 真人



よこせ こうへい  
横瀬 晃平



しも ゆうたろう  
下 優太郎

## 医師の異動

(平成31年4月1日現在)

所 属	転 出 者	転 入 者	専 門
内 科	大 幸 英 喜	千 葉 智 義	消 化 器 疾 患
	高 桜 明 子	浅 野 彰 子	内 分 泌・代 謝 疾 患
	小 黒 真 希 子	清 水 真 実	内 科 一 般
	宮 川 太 郎	越 智 雅 彦	腎 臓 疾 患・膠 原 病
	湯 浅 貴 博	豊 田 善 真	腎 臓 疾 患
	大 貫 佳 春	毛 利 研 祐	内 分 泌・代 謝 疾 患
	貫 井 友 貴	—	
	—	倉 田 多 鶴 子	腎 臓 疾 患
小 児 科	久 保 勝 之	太 田 安 孝	小 児 科 一 般
	和 田 優 子	加 藤 理 子	小 児 科 一 般
外 科	金 本 斐 子	寺 川 裕 史	消 化 器 外 科・乳 腺 外 科
整 形 外 科	小 林 賢 司	須 澤 俊	整 形 外 科 一 般
	上 嶋 亮	今 井 達 朗	整 形 外 科 一 般
産 婦 人 科	福 田 香 織	結 城 浩 良	婦 人 科 腫 瘍・漢 方 治 療
	高 森 さ や か	新 居 絵 理	産 婦 人 科 一 般
	古 田 惇	布 村 晴 香	産 婦 人 科 一 般
眼 科	—	高 田 雄 太	眼 科 一 般
呼 吸 器 外 科	明 元 佑 司	北 村 直 也 (5月1日転入)	呼 吸 器 外 科 一 般
心 臓 血 管 外 科	浦 山 博	酒 井 麻 里	心 臓 血 管 外 科 一 般
耳 鼻 い ん こ う 科	児 島 頌 子	吉 川 智 美	耳 鼻 咽 喉 科 一 般
麻 酔 科	青 山 実	五 十 嵐 太 郎	麻 酔 科 一 般
	篠 田 正 浩	千 田 彬 夫	麻 酔 科 一 般
放 射 線 科	遠 山 純	八 木 俊 洋	放 射 線 診 断
	石 山 み づ 穂	山 崎 雅 弘	放 射 線 診 断

## 講 演 ・ 勉 強 会 の ご 案 内

### 1. 新川胸部疾患検討会

日時: 毎月第2木曜日  
午後6:30~午後8:00  
場所: 中央棟3階 会議室6

### 2. オープンカンサーボード

日時: 6月12日(水)  
午後6:45~  
場所: 中央棟3階 会議室6

### 3. 内科カンファレンス

日時: 毎週火曜日  
午後6:30~  
場所: 中央棟3階 会議室6

## 手術用ナビゲーションシステムを導入!!

平成31年2月にメドトロニック社製手術用ナビゲーションシステム（StealthStation S7）を導入しました。

このシステムは、脳神経外科、耳鼻いんこう科、整形外科で行う手術を、これまで以上に安全・正確にできるように支援する画期的なシステムです。

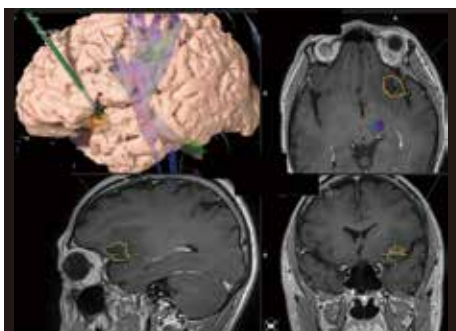

手術用ナビゲーションは、実際の術野の位置情報を赤外線カメラや磁場を用いて1mm以下の精度で座標化し、術前に撮影したCTやMRIの画像上に反映させることができます（左図）。カーナビゲーションが自分の運転している場所を地図の上に表示してくれるのと同じようなものです。

これにより術者は術野と周りの正常構造との解剖学的関係をリアルタイムに確認しながら手術できるようになり、より安全で的確な手術操作が可能となります。

この画像誘導手術は、脳神経外科では脳腫瘍や動静脈奇形の手術、耳鼻いんこう科では内視鏡下副鼻腔手術や耳科手術に、さらに整形外科の脊椎手術に使うことが可能です。

黒部市民病院

Topics

Kurobe City Hospital-Topics

### 6月1日より、非紹介患者診察加算料が変更になります

開業医等の紹介状を持参されずに当院を受診される場合にいただく非紹介患者診察加算料を2019年6月1日より改定いたします。

地域の診療所等と病院の機能分化を進め、地域医療の維持を図るためであり、ご理解をお願いいたします。

#### ◆紹介状がない初診の方(改定)

医科 1,620円(税込)⇒5,400円(税込)

歯科 1,620円(税込)⇒3,240円(税込)

#### ◆他院から他へ紹介したが当院を再診される方(新規)

医科 2,700円(税込)

歯科 1,620円(税込)

## 抗がん薬調製安全キャビネットの更新

薬剤科主幹 長能 優子

陰圧アイソレーターDual Chemoが2019年2月に、黒部市民病院中央棟3階の通院治療室内に導入されました。従来の安全キャビネットは東病棟1階の病棟薬局内であって、クラスIIタイプ2で30%屋外排気でした。老朽化のため今回、クラスIIIの完全密閉構造で100%屋外排気の安全キャビネットを導入しました。

抗がん薬には高い細胞毒性があり、健康人に作用すれば、造血器障害や消化器障害などの急性毒性だけでなく、長期間を経てからの悪性新生物の罹患、次世代への生殖遺伝毒性のリスクがあります。また、抗がん薬曝露は、目で見たり臭いを感じたりすることが困難で本人が気づかないうちに起こることが多く、この点は放射性物質による被曝とよく似た特徴を持っています。一方、放射性物質による被曝は、フィルムバッジや線量計などによるモニタリングが可能で、安全性を加味した被曝許容線量も定められているのに対し、抗がん薬については曝露量をモニタリングするための有効な手段は開発されておらず、安全の目安となる曝露許容量も存在しないという点で大きく異なっています。遺伝毒性を有する抗がん薬に関して、安全な曝露限度は存在するものではなく、汚染をゼロにすることを目標にしなければなりません。

近年、がん治療における化学療法は目覚ましい進歩を遂げており、それに伴い、薬剤師が調製のために取り扱う抗がん薬の種類や量も急激に増加しています。当院では、抗がん薬の調製は全日365日すべて薬剤師がおこなっており、昨年度の調製本数は5234本でした。

今回、陰圧アイソレーター導入により、安心して抗がん薬調製ができることとなりました。

また、陰圧アイソレーター内に注射薬混注監査システムAddDisを導入しています。患者確認や薬品はバーコードチェックで安全を期し、調製量は重量監査を行うことで調製過誤を防いでいます。さらに、通院治療室内で抗がん薬を調製することで、患者さんの待ち時間も短縮されました。今後も継続して、調製者の安全性担保は基より、患者さんが安全かつ安心に投与を受けられるよう努めていきます。



# 外来診療担当医師案内

黒部市民病院  
令和元年5月1日

◆ 診療受付時間は、7時30分から11時までです。(予約の方を除く)

ただし、各科の受付方法や曜日により時間が異なります。各科の表をご確認ください。

【内 科】 \*内科外来は、初診と専門外来(予約制)に分かれています。紹介状をお持ちの方は初診外来にお越しください。  
\*漢方内科の初診は予約制です。希望の方は外来に事前連絡をお願いします。

エリア	部屋番号	曜日	月	火	水	木	金
1D	55 (初診)				紹高松(血液)	紹高松(血液)	
1E	61 (初診)		消化器健診2次	消化器健診2次	健診2次	消化器健診2次	消化器健診2次
	62 (初診)		稲田(消化器)	富田(消化器)	辻(宏)(消化器)	早川(消化器)	千葉(消化器)
	63 (初診)		竹田(腎臓)	中田(循環器)	吉澤(糖尿病)	油谷(循環器)	吉本(腎臓)
	64 (初診)		油谷(循環器)	豊田(腎臓)	豊田(腎臓)	浅野(糖尿病)	毛利(糖尿病)
	65 (初診)		吉澤(糖尿病)	毛利(糖尿病)	中村(循環器)	清水(真)(呼吸器)	廣田(循環器)
	66 (初診)		河岸(呼吸器)	越智(腎臓)		倉田/吉本(腎臓)	清水(真)(呼吸器)
1F	71 (再診)		辻(宏)(消化器)	千葉(消化器)	早川(消化器)	稲田(消化器)	富田(消化器)
	72 (再診)	午前	辻(博)(呼吸器)	下川(呼吸器)	辻(博)(呼吸器)	辻(宏)(肝・脾)	油谷(循環器)
		午後	辻(博)(呼吸器)	金原(漢方)	辻(博)(呼吸器)		
	73 (再診)	午前	越智(腎臓)	高松(血液)	岡澤(呼吸器)	吉澤(糖尿病 マイカルテ)	越智(腎臓)
		午後	第1,3,5 感染症	高松(血液)			
	74 (再診)	午前	高松(血液)	廣田(循環器)	中田(循環器)	廣田(循環器)	中田(循環器)
		午後	高松(血液)		渡り(漢方)		
	75 (再診)	午前	高桜(明)(糖尿病)	高桜(明)(糖尿病)	遠山(糖尿病)	毛利(糖尿病)	遠山(糖尿病)
		午後	遠山(糖尿病)			浅野(糖尿病)	高桜(明)(糖尿病)
	76 (再診)		中村(循環器)	竹田(腎臓)	吉本(腎臓)	河岸(呼吸器)	河岸(呼吸器)

## 【脳神経内科】

1C	42	村松		新井	第1 新井(もの忘れ) 完全予約制	新井
----	----	----	--	----	----------------------	----

## 【小児科】

1A	2	午前	渡辺	渡辺	渡辺	渡辺	(渡辺)
		午後	渡辺	循環器	渡辺	太田/加藤 (1か月健診)	循環器
	3	午前	篠崎	篠崎	(篠崎)	篠崎	篠崎
		午後	篠崎	篠崎	篠崎	篠崎	篠崎
	4	午前	中坪	中坪	中坪	(中坪)	中坪
		午後	中坪	中坪	中坪	(中坪) (1か月健診)	中坪
	5	午前			(太田)	太田	太田
		午後	第2,4 アレルギー外来	第2,4 倉本 (神経外来)		第3,5 本郷 (神経外来)	

【外科・乳腺外科】 \*乳腺外来の受診を希望される方は、予約が必要です。

1D	51	桐山	桐山	月岡	月岡	桐山
	52	月岡	寺川	東	寺川	月岡
	53	材木	武居		武居	東
	54			岩田(再診のみ)	桐山	寺川

【整形外科】 \*初診の方は紹介状を持参してください。再診の方は予約が必要です。なお、急患の場合は随時対応いたします。

1B	31	吉栖	酒井(清)	吉栖	吉栖	吉栖
	32	酒井(清)	須澤	頭川(大学医)	酒井(清)	須澤
	34	徳永	徳永	今井	今井	徳永
	35	須澤	今井			
	午後	予 吉栖(脊椎) 予 今井(ギプス外来)			予 吉栖 予 酒井(清)(ギプス外来)	

【産婦人科】 \*母親学級は毎月1回

2B	15 (初診)	日高	新居	結城	八十島	森田(大学医)
	18 (再診)	結城	八十島	日高	才津(大学医)	日高
	13 (産外)	布村		谷(大学医)		
	助産師外来		(マザーケア)		(マザーケア)	(2週間健診)
	午後		予 (産科外来)	予 (産科外来)	予 (産科外来)	予 (産科外来)
			予 八十島(再診)	予 (産科外来)	予 (産科外来)	予 (産科外来)
		予 (マザーケア)		予 (マザーケア)	予 (2週間健診)	

【皮膚科】 \*午後の受付は、予約制です。

2E	31	福井		福井	福井	
	41	中尾	中尾	中尾	中尾	中尾
	42	大石	大石	大石	大石	大石
	午後	予 大石 予 中尾	予 (手術)	予 大石 予 中尾	予 (手術)	予 (手術)

不明な点は、各科の外来窓口へお問い合わせください。

紹介のみマーク  
予約制マーク

【泌尿器科】 \*木曜については、受付状況により早めに終了する場合があります。

エリア	部屋番号	曜日	月	火	水	木	金
2D	35		菱川	菱川	菱川		菱川
	36		森井	森井	森井	森井	森井
	午後		(手術)	(検査) (結石破砕術)	(手術)	(検査) (結石破砕術)	(手術)

【内視鏡センター】

1L	胃内視鏡 1	早川	稲田	富田	千葉	稲田
	胃内視鏡 2	武居	大学医	材木	材木	材木
	消化管透視	千葉	稲田	早川	富田	辻(宏)

【眼科】 \*受付は10時30分まで。(ただし、状況により早めに終了する場合があります)  
\*※印は、医師2名のうち1名が手術、1名が外来となります。  
\*月に1回予約診療のみの日があります。(毎月 第2月曜日)

2C	25	午前	高田	高田	高田	高田	高田
		午後	予(検査)	予(手術/外来)※	予 第1,2,5手術/外来※ 第3,4 高田	予(検査)	予(検査)
	26	午前	矢合	矢合	矢合	矢合	(手術)
		午後	予(検査)	予(手術/外来)※	予 第1,2,5手術/外来※ 第3,4 矢合	予(検査)	予(検査)
	27	午後			予 第2 東條(緑内障)		予 第2 三原 (小児、斜視、弱視)

【脳神経外科】 \*創部交換は、8時30分～9時までに行います。

1C	44	栗本	宮島	栗本	山本	栗本
	45	山本				宮島

【耳鼻いんこう科】 \*受付は10時30分まで。(ただし、状況により早めに終了する場合があります)  
\*診察は原則予約制です。電話での事前予約、当日予約も可能です。

2F	54	塚田(再診)	塚田(初診)	塚田(初診)	塚田(再診)	塚田(再診)
	55	大学医(初診)	丸山(初診)	丸山(再診)	丸山(再診)	丸山(初診)
	56	吉川(再診)	吉川(再診)	吉川(再診)	吉川(初診)	吉川(初診)
	午後	(手術)	(手術)			(手術)

【核医学PET画像センター】

B1F	初診・再診	清水(正)	清水(正)	清水(正)	清水(正)	清水(正)
-----	-------	-------	-------	-------	-------	-------

【麻酔科】

1R	術前診察	片岡、五十嵐、古田、千田				
	ペインクリニック	(ペインクリニック)				(ペインクリニック)

【緩和ケア室】 \*受診を希望される方は、全て予約・紹介状が必要です。連絡は、かんわ支援室までお願いします。

1R			午前 日高	午前 峠(隔週)	
----	--	--	-------	----------	--

【腎センター】

2H	午前	吉本	倉田(吉本)	越智	越智	豊田
	午後	吉本	吉本(倉田)	豊田	越智	豊田

【リハビリテーション科】 \*当科の受診は、院内他科との併診のみで他院から直接当科への紹介は受けておりません。

【放射線科】

1K	超音波検査	八木	米田	山崎	八木	山崎
		米田	山崎	八木	米田	米田
B1F	放射線治療	午前	高			岩田
		午後	櫻井			

【精神科】 \*初診は予約制ですので、事前に来院され予約をしてください。(急患を除く)

2G	72					西川
	73	安井	安井	安井	安井	安井

【心臓血管外科】 \*受付は[月・水 10時30分まで]

1A	22	午前 酒井(麻)	午前 酒井(麻)	午前 酒井(麻)	午前 酒井(麻)	午前 酒井(麻)
----	----	----------	----------	----------	----------	----------

【呼吸器外科】

1A	21	午前 尾嶋	午前 尾嶋	午前 尾嶋	(手術)	午前 尾嶋
----	----	-------	-------	-------	------	-------

【形成外科】

2E	45	午前	竹村	竹村	竹村	竹村
		午後	(手術)			(手術)

【歯科口腔外科】

2F	61	高桜(武)	高桜(武)	高桜(武)	高桜(武)	高桜(武)
	63	能登	能登	能登	能登	能登
	午後	予(手術)	予(手術)	予(手術)	予(手術)	予(手術)

毎月1回、保険証を提示してくださるようお願いいたします

## 病院の理念

### ◆病院憲章

日々念心

### ◆病院の基本方針

- 一、新川医療圏の基幹病院として地域の医療・保健・福祉施設と連携して地域完結型の医療を目指します。
- 一、五疾病（がん、脳卒中、急性心筋梗塞、糖尿病、精神疾患）、五事業（救急医療、災害医療、へき地医療、周産期医療、小児医療）の拠点として機能強化に努めます。
- 一、患者を中心に、家族、全医療スタッフが参加したチーム医療を目指します。
- 一、病院スタッフのワークライフバランスの推進、教育・研修機能の充実を目指します。
- 一、経営の効率化を行い、健全経営に努めます。

## 患者の権利と責務

- 一、平等に医療を受ける権利
- 二、良質の医療を受ける権利
- 三、十分な説明を受け自己決定する権利
- 四、診療記録の開示を要求する権利
- 五、個人情報を守秘される権利
- 六、尊厳が守られる権利
- 七、診療にご協力していただく責務

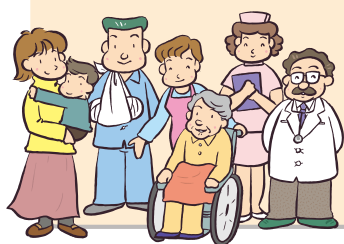

## 受診の案内

### ◆診療受付時間

平 日…午前7時30分～11時  
但し、科・曜日により受付時間が異なります。詳しくは、外来診療担当医師案内をご覧ください。

休診日…土、日、祝日、年末年始など

### ◆救急（時間外）外来の受診

当院の救急外来は、休日や診療時間に関わらず、終日診療をしています。受診の際は地域救命センターの「救急受付」にお越しくください。若しくはご連絡ください。

### ◆新川医療圏小児急患センターの受診

受付時間  
毎夜間…18時45分～21時45分  
日曜・祝日昼間…8時45分～11時45分、  
13時45分～16時45分  
（※土曜日は除く）

### ◆下新川一次急患センターの受診

毎水曜日…19時～22時  
（受付～21時30分）  
診療科目…内科

かけはし通信 第20号  
フレンデーだより 第58号

編集発行 黒部市民病院

広報委員会

地域医療連携室 フレンデー

黒部市三日市一〇八番地一

☎（〇七六五）五四一三二二（代）

発行日 令和元年五月三十日

毎月1回、保険証を提示してくださるようお願いします