地域を結ぶ 病院だより

かけはし通信

第17号
2016.7

今年度採用看護師・助産師

目次

Ｐ２　平成28年度　医師紹介
Ｐ５　平成28年度　初期臨床研修医紹介
Ｐ６　最新鋭の超広角走査レーザー検眼鏡装置導入
Ｐ７　南玄関横に屋根付き通路が完成しました!!
　　新規採用看護職員配属
Ｐ８　外来診療担当医師案内
Ｐ10　病院の理念、患者の権利と責務、受診のご案内

日本医療機能評価機構

平成28年度　医師紹介

内　科
院長：竹田慎一（たけだしんいち）
専　門：腎臓疾患

内　科
副院長：廣田悟志（ひろたさとし）
専　門：循環器疾患

内　科
辻　博（つじひろし）
専　門：呼吸器疾患

内　科
中田明夫（なかだあきお）
専　門：循環器疾患

内　科
高松秀行（たかまつひでゆき）
専　門：血液疾患
造血幹細胞移植

内　科
吉澤　都（よしざわみやこ）
専　門：糖尿病
内分泌疾患

内　科
河岸由紀男（かわぎしゆきお）
専　門：呼吸器疾患
アレルギー疾患

内　科
吉本敬一（よしもとけいいち）
専　門：腎臓疾患
膠原病

内　科
紺谷浩一郎（こんたにこういちろう）
専　門：循環器一般
内科一般

内　科
油谷伊佐央（あぶらだにいさお）
専　門：循環器一般

内　科
高桜明子（たかざくらあきこ）
専　門：糖尿病
内分泌疾患

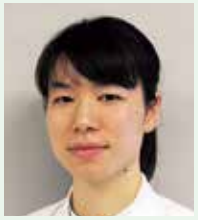

内　科
倉田多鶴子（くらたたづこ）
専　門：腎臓疾患
内科一般

内　科
遠山ひとみ（とおやま）
専　門：糖尿病
内分泌疾患

内　科
中川詩織（なかがわしおり）
専　門：内科一般

内　科
泉田俊秀（いずみだとしひで）
専　門：内科一般

内　科
田辺　命（たなべみこと）
専　門：血液疾患

内科（消化器）
辻　宏和（つじひろかず）
専　門：消化器疾患
肝臓疾患

内科（消化器）
大幸英喜（おおさかひでのぶ）
専　門：消化器疾患

内科（消化器）
冨田　学（とみたまなぶ）
専　門：消化器疾患
肝臓疾患

内科（消化器）
藤原　秀（ふじはらひいづ）
専　門：消化器疾患

内科（消化器）
稲田悠記
専　門：消化器疾患

外　科
副院長：桐山正人
専　門：消化器外科
乳腺・内分泌外科

外　科
月岡雄治
専　門：消化器外科

外　科
岩田啓子
専　門：乳腺外科
外科一般

外　科
東　勇気
専　門：外科一般

外　科
髙田智司
専　門：外科一般

外　科
杉本優弥
専　門：外科一般

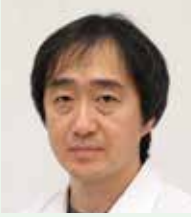

小児科
篠﨑健太郎
専　門：小児科一般
小児腎臓病

小児科
渡辺一洋
専　門：小児科一般

小児科
宮尾成明
専　門：小児科一般

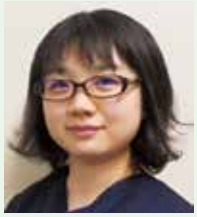

小児科
荒井美穂
専　門：小児科一般

小児科
清水宗之
専　門：小児科一般

整形外科
吉栖悠輔
専　門：脊椎脊髄疾患
リウマチ疾患

整形外科
酒井清司
専　門：肩関節疾患
リウマチ疾患

整形外科
新井　学
専　門：整形外科一般
骨折

整形外科
二川隼人
専　門：整形外科一般

整形外科
田村　嵩
専　門：整形外科一般

脳神経外科
栗本昌紀
専　門：脳外科一般

脳神経外科
山本博道
専　門：脳血管内治療
頚椎外科

脳神経外科
宮島　謙
専　門：脳外科一般

産婦人科
副院長：日髙隆雄
専　門：婦人科腫瘍
腹腔鏡手術
婦人科漢方

産婦人科
八十島邦昭
専　門：周産期医学
不妊症・内分泌

産婦人科
髙地圭子
専　門：周産期医学

産婦人科
青木藍子
専　門：産婦人科一般

産婦人科
才津義亮
専　門：産婦人科一般

皮膚科
大石直人（おおいしなおと）
専　門：皮膚科一般
乾癬（炎症性角化症）

皮膚科
澤田香織（さわだかおり）
専　門：皮膚科一般

皮膚科
福井米正（ふくいよねまさ）
専　門：アトピー性皮膚炎
皮膚腫瘍

形成外科
杉下和之（すぎしたかずゆき）
専　門：形成外科一般

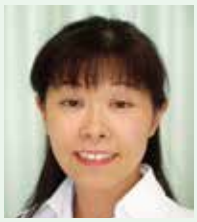

耳鼻いんこう科
丸山裕美子（まるやまゆみこ）
専　門：耳鼻咽喉科一般

耳鼻いんこう科
塚田弥生（つかだやよい）
専　門：耳鼻咽喉科一般

耳鼻いんこう科
青木由宇（あおきよしたか）
専　門：耳鼻咽喉科一般

泌尿器科
奥村昌央（おくむらあきおう）
専　門：泌尿器科内視鏡手術
尿路結石・
膀胱腫瘍

泌尿器科
森井章裕（もりいあきひろ）
専　門：泌尿器一般

神経内科
新井裕一（あらいゆういち）
専　門：神経内科一般
（特に脳血管障害、
神経変性疾患など）

呼吸器外科
峠　正義（とうげまさよし）
専　門：呼吸器外科一般

心臓血管外科
浦山　博（うらやまひろし）
専　門：血管外科
胸部外科

眼　科
山下陽子（やましたようこ）
専　門：眼科一般

精神科
安井伸一（やすいしんいち）
専　門：精神科全般
不安障害・
感情障害

放射線科
荒井和徳（あらいかずのり）
専　門：放射線診断

放射線科
米田憲二（よねだけんじ）
専　門：放射線診断

放射線科
遠山　純（とおやまじゅん）
専　門：放射線診断

核医学PET画像センター
清水正司（しみずまさし）
専　門：核医学・PET
医療対話推進

病理診断科
高川　清（たかがわきよし）
専　門：病理学

歯科口腔外科
高桜武史（たかざくらたけし）
専　門：歯科口腔外科一般

歯科口腔外科
能登善弘（のとぜんこう）
専　門：歯科口腔外科一般

麻酔科
田辺隆一（たなべりゅういち）
専　門：臨床麻酔
救急専門治療
ペインクリニック

麻酔科
片岡久嗣（かたおかひさし）
専　門：麻酔一般

麻酔科
青山　実（あおやまみのる）
専　門：麻酔一般

麻酔科
篠田正浩（しのだまさひろ）
専　門：麻酔一般

平成28年度　初期臨床研修医紹介

（平成28年6月1日現在）

２年次臨床研修医

菱川裕一朗（ひしかわゆういちろう）

マハー祐実（ゆみ）

渡辺一海（わたなべかずひろ）

丸山邦隆（まるやまくにたか）

和田輝至（わだひかる）

青島優子（あおしまゆうこ）

荒井美栄（あらいみえ）

前田恵利子（まえだえりこ）

１年次臨床研修医

小山元気（おやまげんき）

小濱　望（こはまのぞみ）

舟本貴志（ふなもとたかし）

本江駿人（ほんごうはやと）

溝上晴恵（みぞかみはるえ）

南川竜輔（みなみかわりゅうすけ）

狩野愛佳（かのあいか）

小檜山亮介（こびやまりょうすけ）

林　大輝（はやしだいき）

松本直樹（まつもとなおき）

黒部市民病院
Topics

最新鋭の超広角走査レーザー検眼鏡装置導入

黒部市民病院では、今年の３月に最新の超広角走査レーザー検眼鏡装置を導入しました。

超広角走査レーザー検眼鏡（California）装置

●仕様

・スキャン画角：200度

・レーザー光源波長：赤色635nm、緑色532nm、青色488nm、赤色以外802nm

超広角走査レーザー検眼鏡（California）装置

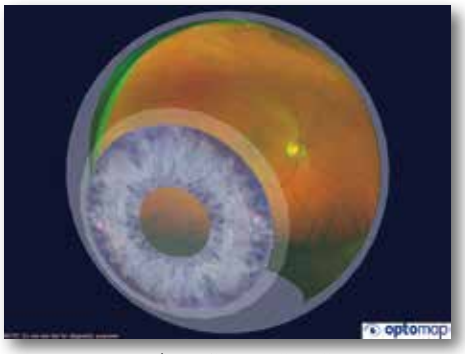

モデル画像　網膜上膜

●特徴

・無散瞳で超広角（200度）の眼底画像の撮影が可能になりました。

・従来の眼底カメラでは撮影困難だった眼底周辺部の病変の撮影が可能になりました。

・撮影時の眩しさが少なくなりました。

・撮影時間が短縮されました。（約0.4秒）

・カラー画像、造影検査画像（FA画像、ICG画像）の取得が１台で可能になりました。

カラー画像　網膜上膜

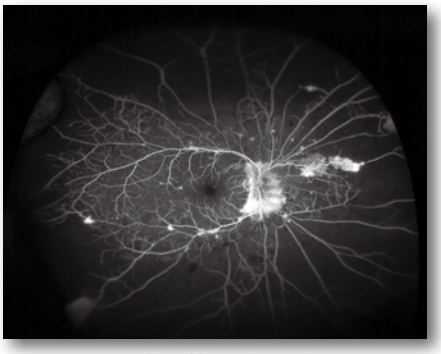

FA画像　糖尿病性網膜症

南玄関横に屋根付き通路が完成しました!!

この度、南玄関横に屋根付きの通路が完成しました。
車で来院された方の乗降口もありますので、雨に濡れることなく駐車場と当院を行き来できます。
また、駐車場の一画に駐輪場も完成しましたので、ご自由にご利用ください。

黒部市民病院
Staff

新規採用看護職員配属

新規採用看護職員33名が配属されました。
４月から様々な研修を行っています。
皆様、よろしくお願いします。

外来診療担当医師案内

黒部市民病院
平成28年７月１日現在

◆診療受付時間は、午前７時30分から11時までです。（予約の方を除く）
ただし、各科の受付方法や曜日により時間が異なることがあります。各科の表をご確認ください。

【内科】

ブロック	部屋番号＼曜日	診療科	月	火	水	木	金
1E	61	消化器内科	大幸		藤原	冨田	藤原
	62（初診）	消化器内科	稲田	冨田	辻宏	藤原	大幸
	63（初診）	内科	竹田	中田	高松	吉本	吉澤
	64（初診）	内科	河岸	中川	高桜	田辺	廣田
	65（初診）	内科	吉澤	遠山	紺谷	泉田	河岸
	66（初診）	内科	油谷	高松	倉田	紺谷	吉本
1F	71（再診）	消化器内科	辻宏（消化器）	大幸（消化器）	中浜（消化器）	稲田（消化器）	冨田（消化器）
	72（再診）	内科	午前　辻博（呼吸器）	午前　徳井（呼吸器）	午前　辻博（呼吸器）	河岸（呼吸器）	下川（呼吸器）
	73（再診）	内科	高松（血液）	廣田（循環器）	中田（循環器）	辻宏（消化器）	中田（循環器）
	74（再診）	内科	午前　高桜（糖尿病） 午後　遠山（糖尿病）	午前　田辺（血液）	午前　大幸（消化器）	午前　廣田（循環器）	午前　遠山（糖尿病） 午後　高桜（糖尿病）
	75（再診）	内科	紺谷（循環器）	吉澤（糖尿病）	吉本（腎臓）	吉澤（糖尿病）	油谷（循環器）
	76（再診）	内科	午前　中川 午後　第２、４　感染症	午前　竹田（腎臓）	午前　泉田 午後　金原（漢方）	午後　遠山（糖尿病）	午後　北原（漢方）

【神経内科】

1C	42	神経内科	新井・小松（交互）		新井	新井	新井

【小児科】

1A	2	小児科	渡辺	渡辺	渡辺		渡辺
	3	小児科	篠﨑	篠﨑		篠﨑	篠﨑
	4	小児科	宮尾		宮尾	宮尾	宮尾
	2（午後）	小児科		渡辺	渡辺 （予約外来）	宮尾 １カ月健診（午後）	渡辺 （循環器外来）
	3（午後）	小児科	篠﨑	篠﨑	篠﨑	篠﨑	篠﨑
	4（午後）	小児科	宮尾	宮尾／渡辺 （循環器）	宮尾	１カ月健診（午後） （荒井／清水）	宮尾
	5（午後）	小児科	中林（第２・４週） （アレルギー外来）			本郷（第１・３・５週） 倉本（第２・４週） （神経外来）	中坪 （予約外来）

【外科・乳腺外科】 ＊乳腺外来の受診を希望される方は、予約が必要です。

1D	51	外科	桐山	桐山	岩田	月岡	桐山
	52	外科	月岡	高田	月岡	高田	東
	53	外科		東	杉本		
	54	外科	岩田			岩田	岩田

【整形外科】 ＊初診の方は紹介状を持参してください。再診の方は予約が必要です。なお、急患の場合は随時対応いたします。

1B	31	整形外科	吉栖	酒井	吉栖	吉栖	吉栖
	32	整形外科	酒井	新井	頭川（大学）	酒井	新井
	34	整形外科	新井	二川	二川	田村	二川
	35	整形外科	田村	田村			
	31（午後）	整形外科	吉栖（脊椎） （完全予約制）	二川（完全予約制）	酒井（完全予約制）	吉栖（完全予約制）	新井（完全予約制）
	35（午後）	整形外科	田村（完全予約制）				

【産婦人科】 ＊助産師外来（診療日・予約日）毎週火・木曜日　金曜午前中　　＊母親学級は毎月１回

2B	15（初診）	産婦人科	日高	八十島	津田（大学）	高地	青木
	18（再診）	産婦人科	高地	青木	日高	八十島	日高
	13（産外）	産婦人科	才津		才津		
	助産師外来	産婦人科		助産師		助産師	助産師
	15（午後予約制）	産婦人科		高地（産科外来）	青木（産科外来）	高地（産褥健診）	才津（産科外来）
	18（午後予約制）			才津（産科外来）	八十島（再診）	八十島（産褥健診）	高地（女性外来）
	13（午後予約制）			助産師（マザーケア）	才津（産科外来）	助産師（マザーケア）	

【皮膚科】 ＊午後の受付は、予約制です。

2E	31	皮膚科	福井		福井	福井	
	41	皮膚科	澤田	澤田	澤田	澤田	澤田
	42	皮膚科	大石	大石	大石	大石	大石
	午後（予約制）	皮膚科	大石 澤田	（手術）	大石 澤田	（手術）	

毎月１回、保険証を提示してくださるようお願いします

※不明な点は、各科の外来窓口へお問い合わせください。

【泌尿器科】 ＊木曜については、受付状況により早めに終了する場合があります。

ブロック	部屋番号＼曜日	診療科	月	火	水	木	金
2D	35	泌尿器科	奥村	奥村	奥村	奥村	奥村
	36	泌尿器科	森井	森井	森井		森井
	午後	泌尿器科	（手術）	（検査）	（手術）	（検査）	（手術）
				（結石破砕術）		（結石破砕術）	

【内視鏡センター】 ＊内視鏡（胃・大腸）、注腸造影は月～金曜日で予約制です。＊ただし、胃カメラのみ当日絶食していれば当日受付可。

1L	胃内視鏡１		冨田	辻宏	稲田	大幸	稲田
	胃内視鏡２			藤原	杉本	杉本	杉本
	消化管透視		大幸	藤原	稲田	冨田	辻宏

【眼科】 ＊受付は10時30分まで。（ただし、状況により早めに終了する場合もあります）
＊火・木曜日は、「紹介状をお持ちの方」と「再診予約の方」のみの診察です。なお、急患の場合は随時対応いたします。

2C	25	眼科	山下	山下	山下	山下	山下
	27	眼科	大学医				大学医
	午後（予約制）	眼科	（手術）	（手術）	（手術）	（検査）	（検査）

【脳神経外科】 ＊創部交換は、８時30分～９時までに行います。

1C	44	脳神経外科	栗本	宮島	栗本	山本	栗本
	45	脳神経外科	山本				宮島

【耳鼻いんこう科】 ＊診察は原則予約制です。急患の場合は随時対応いたします。
＊受付は10時30分まで。（ただし、状況により早めに終了する場合もあります）
＊電話での事前予約が可能です。また当日予約も受け付けます。

2F	54	耳鼻いんこう科	塚田（初診）	（大学医）（初診）	塚田（初診）	塚田（再診）	塚田（再診）
	55	耳鼻いんこう科	丸山（再診）	丸山（初診）	丸山（再診）	丸山（再診）	丸山（初診）
	56	耳鼻いんこう科	青木（初診）	青木（再診）	青木（再診）	青木（初診）	青木（初診）
	午後	耳鼻いんこう科			塚田	青木	
			手術	手術			手術

【核医学PET画像センター】

	初診・再診		清水	清水	清水	清水	清水

【麻酔科】

	１診	麻酔科	田辺	田辺	田辺	田辺	田辺
	２診	麻酔科	青山	青山	青山	青山	青山
	３診	麻酔科	片岡／篠田	片岡／篠田	片岡／篠田	片岡／篠田	片岡／篠田

【緩和ケア室】 ＊受診を希望される方は、全て予約・紹介状が必要です。連絡は、かんわ支援室までお願いします。

			岩田（外科）		日高（婦人科）		

【腎センター】

2H			吉本	吉本	中川／（吉澤）	中川	倉田

【リハビリテーション科】 ＊当科の受診は、院内他科との併診のみで他院から直接当科への紹介は受けておりません。

【関節スポーツ外来】 ＊受診を希望される方は、全て予約・紹介状が必要です。

	午前						
	午後				（酒井）		

【放射線科】

1J	超音波検査		荒井	米田	遠山	遠山	荒井
			遠山	荒井	荒井	米田	米田
	放射線治療			熊野／中川（午後のみ）			桜井

【精神科】 初診は予約制ですので、事前に来院され予約をしてください。（急患を除く）

2G	72	精神科					西川
	73	精神科	安井	安井	安井	安井	安井

【心臓血管外科】 ＊受付は［月・水　10時30分まで］

1A	22	心臓血管外科	浦山	浦山	浦山	浦山	浦山

【呼吸器外科】

1A	21	呼吸器外科			峠		峠

【形成外科】

2E	45	形成外科	杉下	杉下	杉下	杉下	杉下
	午後	形成外科	（手術）			（手術）	（手術）

【歯科口腔外科】

2F	61	歯科口腔外科	高桜	高桜	高桜	高桜	高桜
	63	歯科口腔外科	能登	能登	能登	能登	能登
	午後（予約制）	歯科口腔外科	（手術）	（手術）	（手術）	（手術）	（手術）

病院の理念

◆**病院憲章**

日々念心

◆**病院の基本方針**

一、新川医療圏の基幹病院として地域の医療・保健・福祉施設と連携して地域完結型の医療を目指します。

一、５疾病（がん、脳卒中、急性心筋梗塞、糖尿病、精神疾患）、５事業（救急医療、災害医療、へき地医療、周産期医療、小児医療）の拠点として機能強化に努めます。

一、患者を中心に、家族、全医療スタッフが参加したチーム医療を目指します。

一、病院スタッフのワークライフバランスの推進、教育・研修機能の充実を目指します。

一、経営の効率化を行い、健全経営に努めます。

患者の権利と責務

1. 平等に医療を受ける権利
2. 良質の医療を受ける権利
3. 十分な説明を受け自己決定する権利
4. 診療記録の開示を要求する権利
5. 個人情報が守秘される権利
6. 尊厳が守られる権利
7. 診療にご協力していただく責務

受診のご案内

◆**診療受付時間**

平　日…午前7時30分～11時
但し、科・曜日により受付時間が異なります。詳しくは、外来診療担当医師案内をご覧ください。
休診日…土、日、祝日、年末年始など

◆**救急（時間外）外来の受診**

当院の救急外来は、休日や診療時間に関わらず、終日診療をしています。受診の際は地域救命センターの「救急受付」にお越しください。若しくはご連絡ください。

◆**新川医療圏小児急患センターの受診**

毎夜間…19時～22時（受付～21時45分）
日曜・祝日昼間…9時～12時、14時～17時（※土曜日は除く）

◆**下新川一次急患センターの受診**

毎夜間…19時～22時（受付～21時30分）
診療科目…内科

かけはし通信　第17号
編集発行　黒部市民病院　広報委員会
黒部市三日市一一〇八番地一
☎（〇七六五）五四―二二一一㈹
発行日　平成二十八年七月二十日
印　刷　株式会社　すがの印刷

毎月１回、保険証を提示してくださるようお願いします